

**Manos Unidas**  
CAMPAÑA CONTRA EL HAMBRE





**Manos Unidas** es la Asociación de la Iglesia de España para la ayuda, promoción y desarrollo en los países más desfavorecidos. Es, a su vez, una Organización no Gubernamental para el Desarrollo (ONGD), de voluntarios, católica, seglar, sin ánimo de lucro y de carácter benéfico que, desde 1960, lucha contra el hambre, la deficiente nutrición, la miseria, la enfermedad, el subdesarrollo y las causas que lo producen.



**No hay  
justicia  
sin  
igualdad**

**CAMPAÑA LIV - Año 2013**

**Manos  Unidas**

**La campaña LIV de Manos Unidas se centra en defender y exigir el cumplimiento del Objetivo de Desarrollo del Milenio número 3:**

**Promover la igualdad entre los sexos y la autonomía de la mujer**



# Brecha entre mujeres y hombres en el mundo



Indicadores	% Mujeres	% Hombres
Población	50	50
Horas trabajadas	52	48
Dinero en propiedad	10	90
Tierra en propiedad	1	99
Crédito agrícola	2	98
Pobres	67	33
Adultas/os analfabetas	70	30
Personas desnutridas	80	20
Niñez no escolarizada	67	33
Puestos parlamentarios	17	83
Puestos ministeriales	16	84
Puestos dirección económica	14	86

# ¿Dónde nace la desigualdad?



## ¿Dónde nace la desigualdad?



**En la pobreza  
y el hambre  
que afectan  
sobre todo a  
las mujeres.**



**Más de la mitad de los 1.300 millones de personas que viven en la pobreza extrema son mujeres.**

**¿Dónde nace la desigualdad?**

**En la falta de acceso a la educación.**





**Las dos terceras partes de los analfabetos del mundo (960 millones) son mujeres.**

**¿Dónde nace la desigualdad?**



**En la falta  
de acceso  
a la  
atención  
sanitaria.**



**Cada año mueren más de 350.000 mujeres por problemas relacionados con la gestación.**

**¿Dónde nace la desigualdad?**



**En el abuso  
sexual y el  
comercio  
con mujeres  
y niñas.**



**Cada año son  
abusadas y  
traficadas en  
todo el mundo  
cerca de  
2.000.000 de  
mujeres y niñas.**

## ¿Dónde nace la desigualdad?



**En el  
matrimonio  
precoz:  
por  
tradición,  
por  
necesidad,  
por cultura...**

## ¿Dónde nace la desigualdad?



**En la dificultad de la mujer para acceder a los recursos naturales y al crédito.**



**Sólo el 1% del  
crédito  
agrícola  
mundial se  
destina a las  
mujeres  
africanas.**

**¿Dónde nace la desigualdad?**



**En la discriminación de la mujer en el acceso al trabajo y en sus condiciones laborales.**



**El 83% de los empleados domésticos en el mundo son mujeres.**



# Las sociedades basadas en el machismo o fundamentalistas.



Stephanie Sinclair

# Desarrollo humano proceso solidario y duradero para el cambio social.



# Educación motor del desarrollo



**El verdadero desarrollo es integral, afecta a toda la persona.**



# El verdadero desarrollo está abierto a la vida



# Sensibilización

## Super Pepo ¿Qué quieres ser de mayor? 2.

Por la tarde, al llegar a la Escuela de Superhéroes le conté a mi profe lo que había pasado y le pedí que me ayudara. Ella me explicó que, aunque ya no es igual que hace años, entre las mujeres y los hombres sigue habiendo todavía diferencias y por eso, a veces, las mujeres no tienen las mismas oportunidades:

-*"Por ejemplo Pepo, ¿sabes que en muchos lugares del mundo las niñas no pueden ir al colegio porque tienen que encargarse de las tareas de la casa y de cuidar a su familia? ¿Te imaginas cómo son sus vidas sin saber leer ni escribir? ¿Cómo crees que será su futuro? Pero, también te digo que hay muchas "mujeres Superhéroes" que han luchado para que esto cambie. Te aconsejo que busques en el Archivo de Superhéroes, allí encontrarás muchos ejemplos".*  
-*"¡El Archivo de Superhéroes! Pero, ¡ahí sólo pueden entrar los*

*Superhéroes del último curso!"*

*-"Te daré mi autorización. Creo que tu trabajo es algo muy importante y lo que encontrarás allí te ayudará mucho".*

La profe me dio una clave de acceso y todas las instrucciones que debía seguir.

*-"¡Gracias profes!"* Salí a toda prisa para allá.

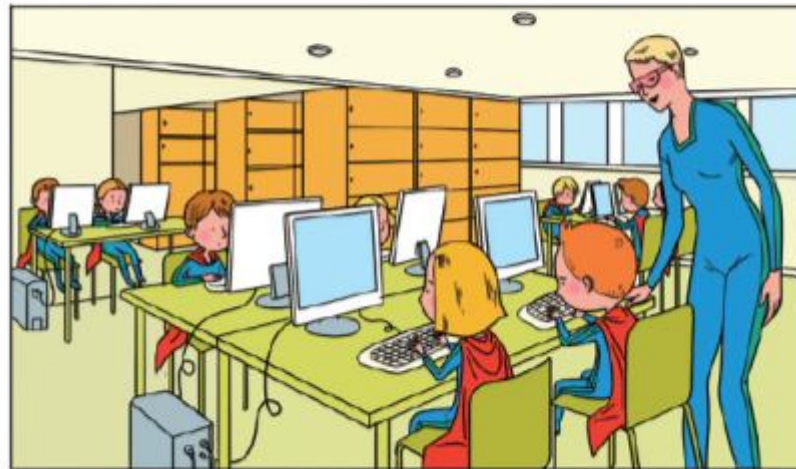

# Proyectos de desarrollo

“Desarrollo rural  
integral.  
Norte de Etiopía”





